

**Agenzia delle Entrate  
CATASTO FABBRICATI  
Ufficio Provinciale di  
Messina**

Dichiarazione protocollata n. ME0035820 del 19/03/2015

Planimetria di u.i.u. in Comune di Capo D'orlando

Via Consolare Antica

civ.

Identificativi Catastali:

Sezione:

Foglio: 13

Particella: 1402

Subalterno: 21

Compilata da:

Garito Salvatore

Iscritto all'albo:

Ingegneri

Prov. Messina

N. 3245

Scheda n. 1

Scala 1:200

### PIANTA PIANO SEMINTERRATO

h= 3.65

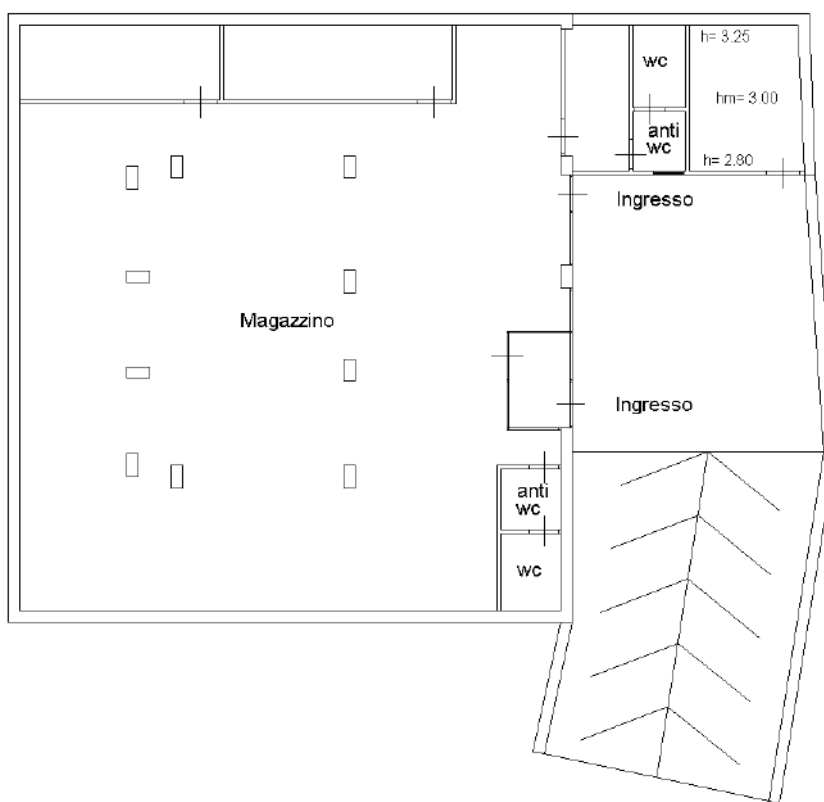

### PIANO TERRA

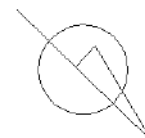
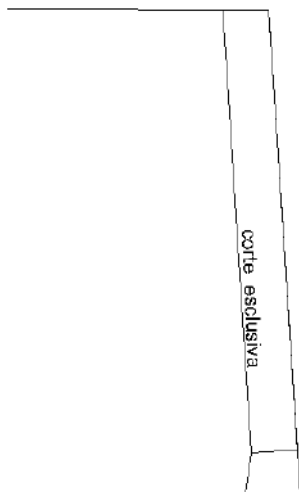

Nord

Catasto dei Fabbricati - Situazione al 21/03/2015 - Comune di CAPO D'ORLANDO (B6666) - Foglio: 13 - Particella: 1402 - Subalterno: 21 - VIA CONSOLARE ANTICA n. 658 piano: S1-T;

Ultima planimetria in atti

10