

ALLEGATO 2

Documentazione fotografica



viste aeree



 oggetto dell'esecuzione





cancelli di accesso al complesso immobiliare su via Pero



vista porzione abitativa in oggetto





vista porzione abitativa in oggetto



posto auto scoperto di pertinenza





autorimessa



soggiorno





soggiorno



cucina



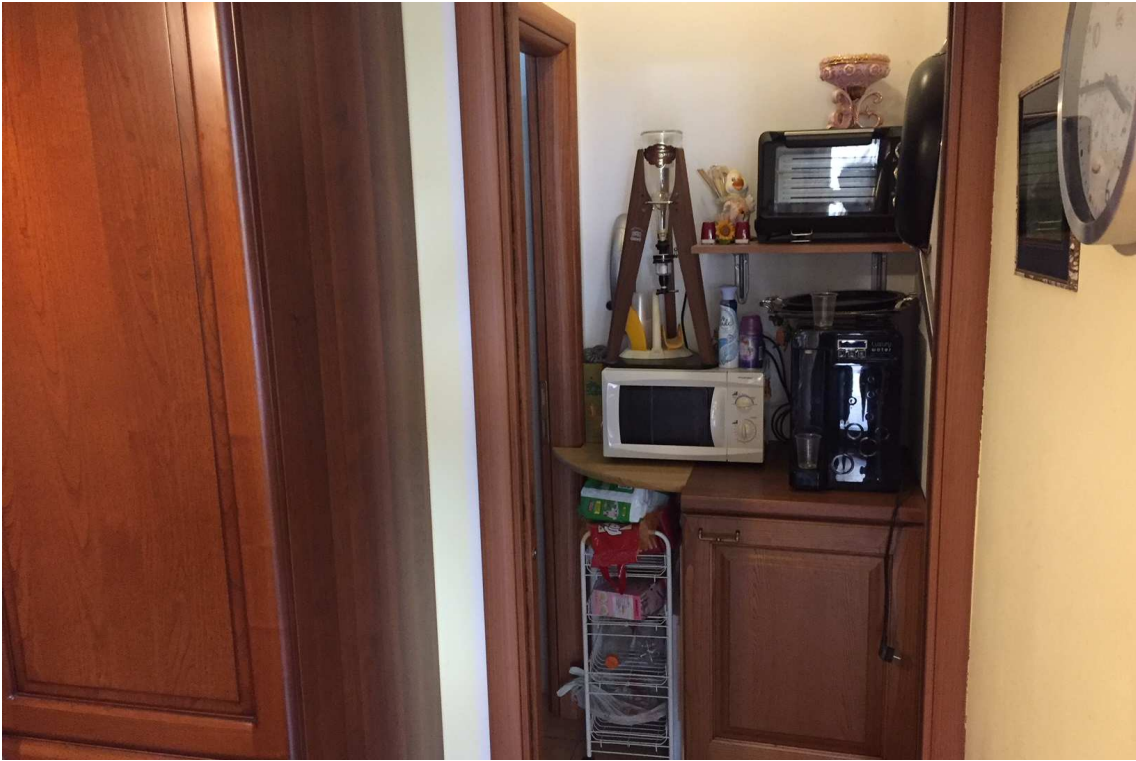

antibagno



servizio igienico con doccia





vista del sottoscala nel servizio igienico



scala di accesso al primo piano





disimpegno

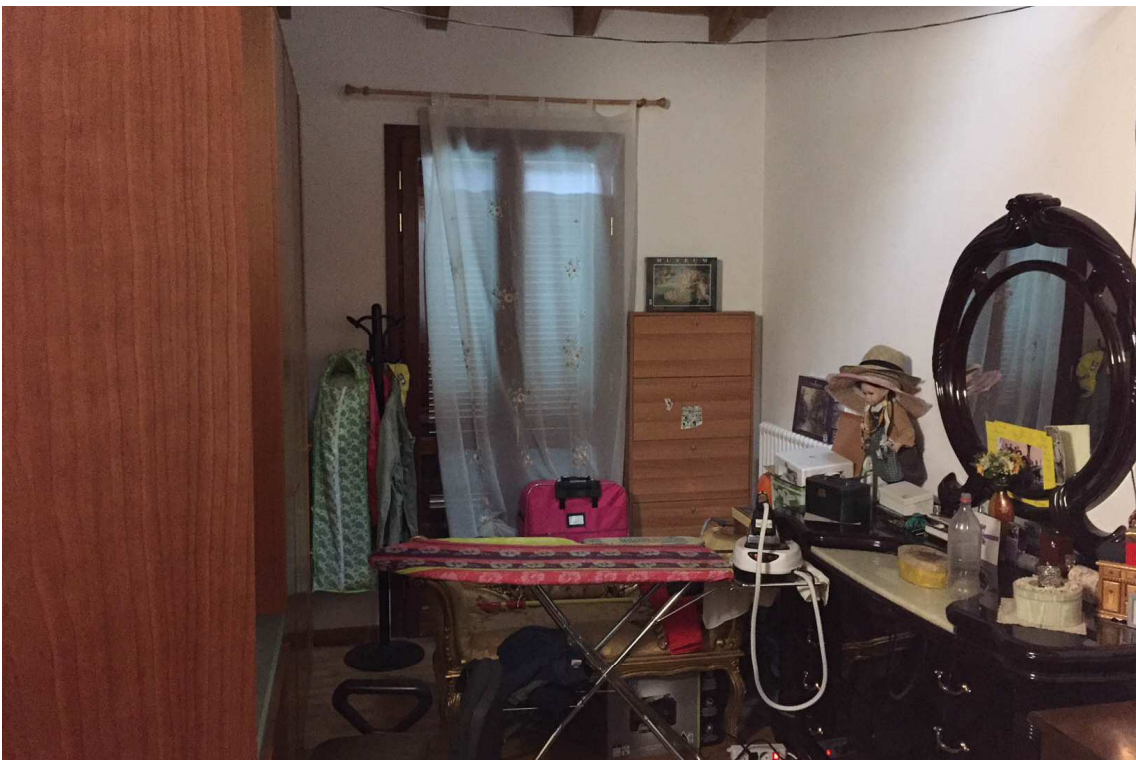

camera





camera da letto singola





camera da letto matrimoniale



servizio igienico



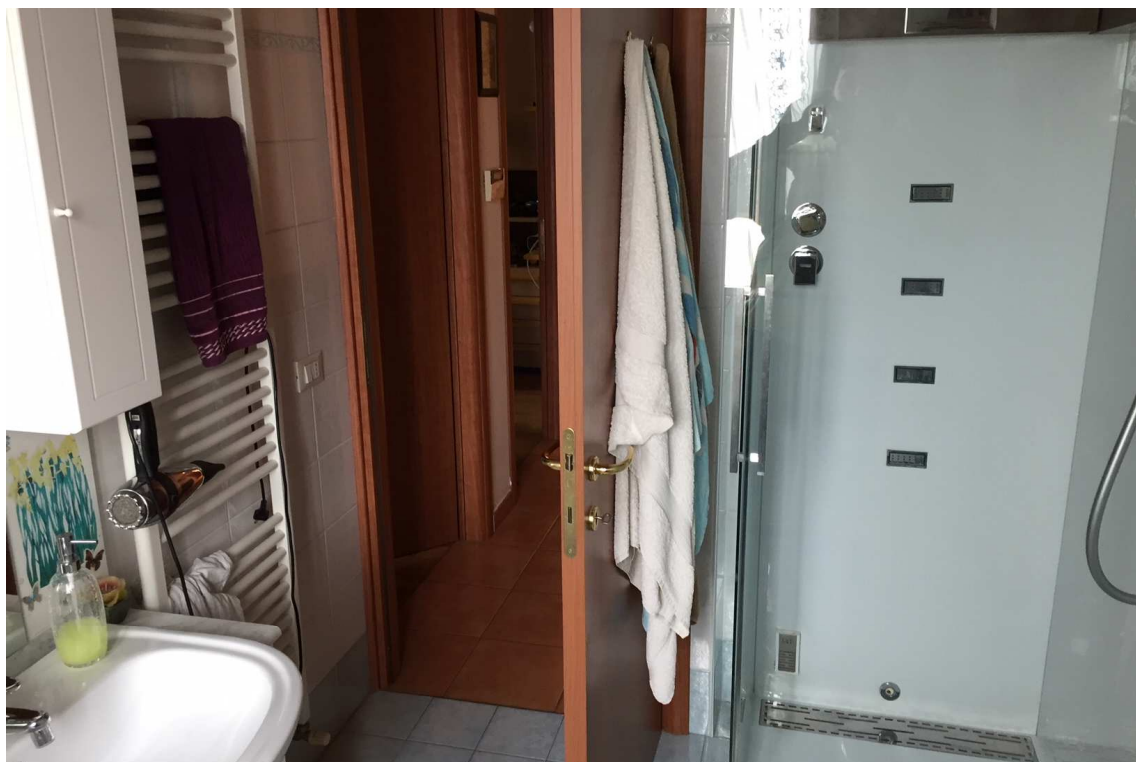

servizio igienico

Fusignano lì, 22/05/2018

Il CTU
geom. Christian Gorini

